

CENTRUM  
EDUKACYJNE  
NFM

# Odkryj świat muzyki

Oferta edukacyjna dla grup  
przedszkolnych i szkolnych  
2025/2026

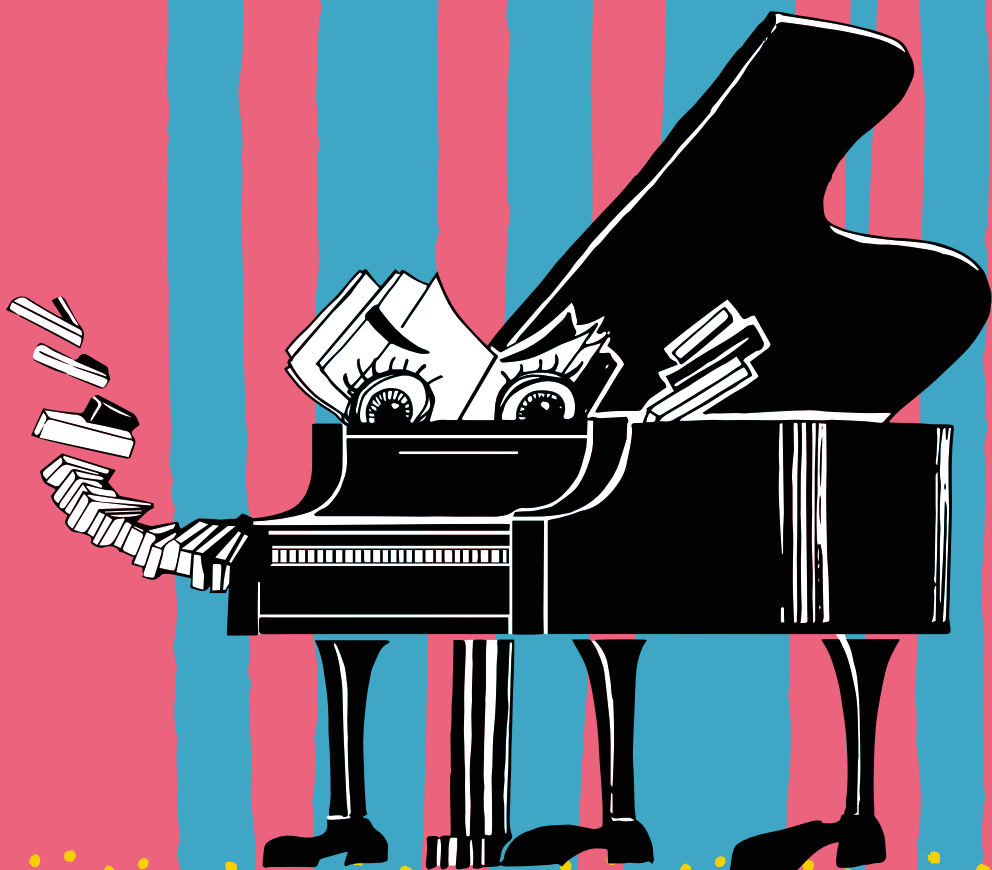

## **Dla grup przedszkolnych i szkolnych do 12 lat**

str.

- 3 Lekcje muzyczne**
- 5 Filharmonia dla Młodych**
- 8 Wyjazdowe Audycje Muzyczne**

## **Dla grup szkolnych od 13 lat**

str.

- 12 Koncerty Edukacyjne dla Młodzieży**
- 14 Spotkania z Muzyką Symfoniczną**
- 15 Lekturownia**

## **Dla grup przedszkolnych i szkolnych oraz licealnych**

str.

- 16 Słuchanie i zwiedzanie dla dzieci i młodzieży**

**Dla grup przedszkolnych i szkolnych do 12 lat**

## **Lekcje muzyczne**

---

### **Lekcje muzyczne „Z przytupem”**

Są to zajęcia, podczas których dzieci poznają wybrane tańce ludowe z różnych regionów Polski. Zaangażowani w nie uczestnicy nie tylko rozwijają koordynację ruchową i poczucie rytmu, lecz także wzmacniają swoją tożsamość kulturową oraz otwierają się na dziedzictwo i tradycje narodowe. Przyswojony w ten sposób układ taneczny może wzbogacić program artystyczny występów szkolnych i przedszkolnych.

Monika Jeszke – prowadzenie

#### **2025**

**24 września** Druciorz – taniec z Górnego Śląska

**8, 22 października** Fafur – taniec z Kurpi Zielonych

**12, 19 listopada** Kozira – taniec z Dolnego Śląska

**3 grudnia** Czarna kura – taniec z Kujaw

#### **2026**

**7, 21 stycznia** Polka lubelska

**4, 18 lutego** Koza – taniec wielkopolski

**4, 18 marca** Siustany – taniec z Beskidu Żywieckiego

**1, 15 kwietnia** Kłapak – taniec wielu regionów

**6, 20 maja** Polka węgierka (Pisany) – taniec wielkopolski

**3, 17 czerwca** Nasza nenka – taniec kaszubski

## Lekcje rytmu

To dynamiczne i pełne energii zajęcia muzyczno-ruchowe, których uczestnicy kształtują swoje poczucie rytmu poprzez śpiew, taniec i grę na instrumentach perkusyjnych. Oparte są na działaniach aktywizujących całe ciało, co sprzyja pracy nad koordynacją ruchową, koncentracją i szybkim reagowaniem na bodźce. Dzieci uczą się dyscypliny i współpracy w grupie, jednocześnie swobodnie wyrażając siebie poprzez dźwięk i ruch. Rytm staje się tutaj nie tylko narzędziem muzycznym, ale także środkiem wspomagającym rozwój emocjonalny i społeczny.

Sara Jakubus – prowadzenie

### 2025

**17, 26 września** Marszowe harmonie

**1, 10, 15 października** Deszczowe staccato

**5, 7, 26 listopada** Jesienne glissando

**5, 10, 17 grudnia** Świąteczny walczyk

### 2026

**14, 23, 28 stycznia** Mroźne crescendo

**11, 20, 25 lutego** Lodowe figury

**11, 20, 25 marca** Marcowy garnek

**8, 22, 24 kwietnia** Wiosenna pobudka

**13, 22, 27 maja** Majowy bal

**10, 12, 24 czerwca** Letnie melodie

**Godz.: 8.15, 9.05, 9.55, 10.45, 11.35, 12.25, 13.15**

**Bilety:** grupa do 20 osób – 360 zł, każde kolejne dziecko – 18 zł

### Szczegółowe informacje:

tel. + 48 71 715 97 26

centrum.edukacyjne@nfm.wroclaw.pl



Więcej



Zapisy

# Filharmonia dla Młodych

---

Filharmonia dla Młodych to cykl koncertów edukacyjnych w Sali Głównej ORLEN dla grup zorganizowanych, skierowany do dzieci w wieku przedszkolnym oraz szkolnym. Celem tego rodzaju koncertów jest utrwalanie elementarnych wiadomości o muzyce, wspólne odkrywanie tajemnic tej sztuki, rozwijanie dziecięcej wrażliwości na jej piękno oraz przeżywanie jej na żywo, a także kształtowanie gustu muzycznego młodych słuchaczy. Różnorodna tematyka stanowi uzupełnienie przedszkolnej i szkolnej edukacji – uczniowie poznają instrumenty, ich brzmienie, formy muzyczne, rodzaje tańca, postaci ważnych kompozytorów i ich twórczość, a także dzieła z różnych kręgów kulturowych. Muzyka prezentowana przez różne zespoły – od dużej orkiestry symfonicznej po składy kameralne – objaśniana jest przez prelegenta lub narratora. Spotkania wzbogacone są występami tancerzy, a wiedza przeplatana baśnią. Starsze dzieci uczestniczą w koncertach, słuchając ich bardziej świadomie. Niektóre wydarzenia uzupełnione zostaną pokazami multimedialnymi.

## Ich wysokość skrzypce

**27.10.2025**

poniedziałek, 9.00 i 11.30 dla dzieci przedszkolnych i uczniów kl. I–III

**28.10.2025**

wtorek, 9.00 dla dzieci przedszkolnych i uczniów kl. I–III

**28.10.2025**

wtorek, 11.30 dla uczniów kl. IV–VI

NFM, Sala Główna ORLEN

**Christian Danowicz** – skrzypce, przygotowanie zespołu

**NFM Orkiestra Leopoldinum**

**Bożena Bujnicka** – reżyserka

**Michał Giersztof** – prowadzenie koncertu

## Świąteczne preludium

**16.12.2025**

wtorek, 9.00 i 11.30 dla dzieci przedszkolnych i uczniów kl. I–III

**17.12.2025**

środa, 9.00 dla dzieci przedszkolnych i uczniów kl. I–III

**17.12.2025**

środa, 11.30 dla uczniów kl. IV–VI

NFM, Sala Główna ORLEN

**Małgorzata Podzielny** – dyrygentka, kierownictwo artystyczne  
Chóru Dziewczęcego NFM i Chóru Chłopięcego NFM

**Chór Dziewczęcy NFM**

**Chór Chłopięcy NFM**

**Soliści Zespołu Wokalnego „Rondo”**

**Agnieszka Lewandowska-Gryś** – fortepian

**NFM Filharmonia Wrocławska**

**Bożena Bujnicka** – reżyserka

**Michał Giersztof** – prowadzenie koncertu

## Na karnawałowym balu

**20.01.2026**

wtorek, 9.00 i 11.30 dla dzieci przedszkolnych i uczniów kl. I–III

**21.01.2026**

środa, 9.00 dla dzieci przedszkolnych i uczniów kl. I–III

**21.01.2026**

środa, 11.30 dla uczniów kl. IV–VI

NFM, Sala Główna ORLEN

**Kinga Głowacka** – dyrygentka

**P&A Ivanov** – choreografia, przygotowanie tancerzy

**NFM Filharmonia Wrocławska**

**Bożena Bujnicka** – reżyserka

**Michał Giersztof** – prowadzenie koncertu

## W grocie Króla Gór

**21.04.2026**

wtorek, 9.00 i 11.30 dla dzieci przedszkolnych i uczniów kl. I–III

**22.04.2026**

środa, 9.00 dla dzieci przedszkolnych i uczniów kl. I–III

**22.04.2026**

środa, 11.30 dla uczniów kl. IV–VI

NFM, Sala Główna ORLEN

**Julian Gilewski** – dyrygent

**NFM Filharmonia Wrocławska**

**Bożena Bujnicka** – reżyserka

**Michał Giersztof** – prowadzenie koncertu

**Bilety:** uczeń – 40 zł, opiekun – 10 zł  
uczestnictwo indywidualne:  
dziecko – 35 zł, osoba dorosła – 45 zł (zakup biletów możliwy  
wyłącznie w Kasie NFM na godzinę przed koncertem)

**Szczegółowe informacje i rezerwacje:**

tel. +48 517 818 272

[koncertyedu@nfm.wroclaw.pl](mailto:koncertyedu@nfm.wroclaw.pl)



Więcej

# Wyjazdowe Audycje Muzyczne

---

Wyjazdowe Audycje Muzyczne to cykl koncertów adresowanych do dzieci przedszkolnych i uczniów szkół podstawowych. Przygotowując ten rodzaj wydarzeń, opieramy się na podstawie programowej MEN i dbamy, by były one uzupełnieniem szkolnej edukacji muzycznej. Koncerty realizowane są w grupach do 60 osób, więc mają zwykle kameralny charakter, co zapewnia dzieciom bardzo bliski kontakt z muzyką i artystami. Czas trwania takiego spotkania w szkole to 1 godzina lekcyjna, a w przedszkolu – 30 minut.

Dzieci przedszkolne poznają utwory dzięki bajce opowiedanej przez prelegenta. Muzyka pełni tu funkcję ilustracyjną, a poszczególne instrumenty stają się bohaterami opowieści. W szkołach podstawowych słuchanie muzyki jest już bardziej świadome, a uczniowie czynnie uczestniczą w audycji.

Podczas koncertów uczestnicy poznają instrumenty i ich brzmienie, formy muzyczne, różne tańce, postaci wielkich kompozytorów, ich biografie i twórczość, a także muzykę różnych kultur. Audycje połączone są z różnymi zadaniami i zabawami. Staramy się, by spotkania z muzyką były dla dzieci źródłem radości, pozytywnych emocji, nie zapominając przy tym, że mają one przede wszystkim charakter edukacyjny.

## Dla grup przedszkolnych

**2025**

**Przygody małego Frycka**

**wrzesień**

wykonawcy, instrumenty: śpiewaczka, aktor, pianino elektryczne

**Bajka o trąbce i rogu**

**październik**

instrumenty: trąbka, róg, pianino elektryczne

## Opowieść o Paganinim

**listopad**

instrumenty: skrzypce, gitara, pianino elektryczne

## Świąteczny prezent

**grudzień**

wykonawcy, instrumenty: para tancerzy baletowych, flet, wiolonczela, pianino elektryczne

**2026**

## Alicja w krainie muzyki

**styczeń**

wykonawcy, instrumenty: tancerka, skrzypotrąba, pianino elektryczne, instrumenty perkusyjne

## O czym opowiada muzyka

**luty**

instrumenty: altówka, wiolonczela, pianino elektryczne

## Podróż po słonecznej Italii

**marzec**

wykonawcy, instrumenty: śpiewaczka, mandolina, pianino elektryczne

## Muzykalne drzewo

**kwiecień**

instrumenty: flet, obój, klarnet, fagot

## Swing & twist

**maj**

wykonawcy, instrumenty: para tancerzy, pianino elektryczne, instrumenty perkusyjne

## Śladami wrocławskich krasnali

**czerwiec**

instrumenty: klarnet, wiolonczela, pianino elektryczne

Anna Musiał, Kalina Maria Rosińska – prowadzenie

**Czas trwania:** do 30 minut

**Koszt:** 550 zł dla grupy liczącej do 60 dzieci

**Szczegółowe informacje:**

tel. + 48 71 715 97 55

anna.musial@nfm.wroclaw.pl



Więcej



Zapisy

## Dla uczniów szkół podstawowych klas I–VI

**2025**

### W Żelazowej Woli...

**wrzesień**

wykonawcy, instrumenty: śpiewaczka, aktor, pianino elektryczne

### Z polowania do filharmonii

**październik**

instrumenty: trąbka, róg, pianino elektryczne

### W krainie wirtuozów

**listopad**

instrumenty: skrzypce, gitara, pianino elektryczne

### Dziadek do orzechów

**grudzień**

wykonawcy, instrumenty: para tancerzy baletowych, flet, wiolonczela, pianino elektryczne

**2026**

### Alicja w krainie muzyki

**styczeń**

wykonawcy, instrumenty: tancerka, skrzypotrąba, pianino elektryczne, instrumenty perkusyjne

## O czym opowiada muzyka

### **luty**

instrumenty: altówka, wiolonczela, pianino elektryczne

## Podróż po słonecznej Italii

### **marzec**

wykonawcy, instrumenty: śpiewaczka, mandolina, pianino elektryczne

## Muzykalne drzewo

### **kwiecień**

instrumenty: flet, obój, klarnet, fagot

## Swing & twist

### **maj**

wykonawcy, instrumenty: para tancerzy, pianino elektryczne, instrumenty perkusyjne

## Śladami wrocławskich krasnali

### **czerwiec**

instrumenty: klarnet, wiolonczela, pianino elektryczne

Anna Musiał, Kalina Maria Rosińska – prowadzenie

**Czas trwania:** do 45 minut

**Koszt:** 600 zł dla grupy liczącej do 60 dzieci

### **Szczegółowe informacje:**

tel. + 48 71 715 97 55

[anna.musial@nfm.wroclaw.pl](mailto:anna.musial@nfm.wroclaw.pl)



Więcej



Zapisy

**Dla grup szkolnych od 13 lat**

# **Koncerty edukacyjne dla młodzieży**

---

Szeroki zakres tematyki, bogaty repertuar i kreatywne podejście animatorów muzycznych zapewniają uczestnikom koncertów edukacyjnych wiele niezapomnianych przeżyć wynikających z obcowania z muzyką na żywo. Spotkania przeznaczone dla uczniów szkoły podstawowej klas VII–VIII i szkół ponadpodstawowych mają charakter edukacyjno-wychowawczy – ich zadaniem jest nauczenie uczestników świadomego odbioru muzyki, poszerzenie znajomości literatury muzycznej oraz dorobku różnych kultur i epok, a także przybliżenie postaci znanych kompozytorów. Koncerty, podczas których prelegent w interesujący sposób wprowadza słuchaczy w świat sztuki, są szansą na poznanie profesjonalnych artystów pragnących dzielić się swoją wiedzą, entuzjazmem i pasją, co pozwala zrozumieć i docenić pracę muzyków oraz celowość istnienia instytucji kulturalnych.

Zajęcia wiążą się z takimi przedmiotami szkolnymi, jak: muzyka, historia, język polski, wiedza o kulturze. W ten sposób pragniemy rozbudzić u młodzieży ciekawość świata, a także stopniowo odkrywać przed nią tajniki sztuki muzycznej.

## **Wśród nocnej ciszy...**

**18.12.2025**

czwartek, 9.00

NFM, Sala Główna ORLEN

**Małgorzata Podzielný** – dyrygentka, kierownictwo artystyczne  
Chóru Dziewczęcego NFM i Chóru Chłopięcego NFM

**Chór Chłopięcy NFM**  
**Chór Dziewczęcy NFM**  
**Soliści Zespołu Wokalnego „Rondo”**  
**Agnieszka Lewandowska-Gryś** – fortepian  
**NFM Filharmonia Wroclawska**

**Gabriela Gacek** – prowadzenie koncertu

## **Karnawał wiedeński**

**22.01.2026**

czwartek, 9.00

NFM, Sala Główna ORLEN

**Kinga Głowacka** – dyrygentka  
**P&A Ivanov** – choreografia, przygotowanie tancerzy  
**NFM Filharmonia Wroclawska**

**Gabriela Gacek** – prowadzenie koncertu

**Czas trwania:** ok. 60 minut

**Bilety:** uczeń – 40 zł, opiekun – 10 zł

uczestnictwo indywidualne:

dziecko – 35 zł, osoba dorosła – 45 zł (zakup biletów możliwy wyłącznie w Kasie NFM na godzinę przed koncertem)

**Szczegółowe informacje:**

tel. kom. +48 517 818 272

[koncertyedu@nfm.wroclaw.pl](mailto:koncertyedu@nfm.wroclaw.pl)



**Więcej**

# Spotkania z Muzyką Symfoniczną (SMS)

To spotkania, na które zapraszamy uczniów szkół ponadpodstawowych. Składają się z dwóch części: w pierwszej młodzież aktywnie uczestniczy w rozmowie z artystą prowadzącym koncert, druga część natomiast odbywa się w sali koncertowej z udziałem orkiestry symfonicznej. Spotkania z Muzyką Symfoniczną umożliwiają poszerzenie wiedzy muzycznej, a także prezentują rolę dyrygenta oraz proces przygotowania zespołu do występu.

**3.10.2025**

piątek, 9.30

**Spotkanie z Jackiem  
Kaspszykiem**

**20.03.2026**

piątek, 9.30

**Spotkanie z Danielem i Ilią  
Raiskinami (w j. angielskim)**

**24.10.2025**

piątek, 9.30

**Spotkanie z Anną  
Sułkowską-Migoń**

**17.04.2026**

piątek, 9.30

**Spotkanie z JoAnn Falletta  
(w j. angielskim)**

**12.12.2025**

piątek, 9.30

**Spotkanie z Mario Venzago  
(w j. angielskim)**

**Czas trwania:** ok. 1,5 godziny

**Bilety:** uczeń – 15 zł

**Szczegółowe informacje:**

tel. +48 71 715 98 19

kalina.rosinska@nfm.wroclaw.pl



**Więcej**

# Lekturownia

To interdyscyplinarny projekt edukacyjny realizowany we współpracy Kina Nowe Horyzonty, Zakładu Narodowego im. Ossolińskich oraz Narodowego Forum Muzyki. Skierowany jest do nauczycieli i uczniów szkół podstawowych i ponadpodstawowych. Program obejmuje całodniowe zajęcia edukacyjne skoncentrowane na wybranym dziele literackim, które stanowi punkt wyjścia do pogłębionej refleksji nad tekstami historycznymi, społecznymi i kulturowymi omawianej lektury.

W ramach tej inicjatywy uczniowie uczestniczą w warsztatach muzycznych, muzealnych oraz zajęciach z zakresu krytyki filmowej. Każdy z modułów został zaprojektowany, by wspierać realizację treści zawartych w podstawie programowej takich przedmiotów, jak język polski, historia, wiedza o społeczeństwie oraz muzyka.

**22.10.2025**

środa

NFM, Muzeum Pana Tadeusza, Kino Nowe Horyzonty

***Pan Tadeusz A. Mickiewicza***

**24.03.2026**

wtorek

NFM, gmach główny Ossolineum, Kino Nowe Horyzonty

***Chłopi W. Reymonta***



**NFM** NARODOWE  
FORUM  
MUZYKI



**Oferta całodniowa** – cennik uzależniony od wybranej konfiguracji oferty

**Szczegółowe informacje:**

tel. + 48 71 715 97 26

centrum.edukacyjne@nfm.wroclaw.pl



**Więcej**

# Słuchanie i zwiedzanie dla dzieci i młodzieży

---

Zwiedzanie gmachu NFM z przewodnikiem to nie tylko możliwość odkrycia sal koncertowych, ale także okazja do poznania interesujących historii związanych z architekturą budynku i zasad jego wyjątkowej akustyki.

Uczestnicy mogą z bliska przyrzeć się pracy artystów oraz posłuchać fragmentu próby orkiestry. Program wycieczki jest każdorazowo dopasowywany do wieku uczestników grupy, a termin wizyty ustalany na podstawie harmonogramu wydarzeń w NFM.

**Bilety:** grupa do 20 osób – 320 zł (każde kolejne dziecko – 16 zł)

## Szczegółowe informacje:

tel. + 48 71 715 97 26

centrum.edukacyjne@nfm.wroclaw.pl



Więcej

## Rezerwacje

- **poniedziałek–piątek: godz. 9.00–17.00**
- **e-mail: koncertyedu@nfm.wroclaw.pl**
- **tel. +48 517 818 272**

## Kasa NFM

- **poniedziałek–piątek: godz. 11.00–18.00**  
**(z przerwą między 15.00 a 15.30), ponadto w dni koncertowe**  
**aż do momentu rozpoczęcia wydarzenia;**
- **sobota: 14.00–19.30 lub do godziny rozpoczęcia koncertu;**
- **niedziela: na dwie godziny przed rozpoczęciem koncertu.**

**CENTRUM  
EDUKACYJNE  
NFM**



Więcej

Organizator

NFM – instytucja kultury współprowadzona przez



Mecenas Tytularny NFM



Mecenas NFM



Partnerzy strategiczni NFM



Partnerzy NFM



Partnerzy medialni NFM

